

Departamento de Vivienda y Desarrollo Comunitario de
California

Boletín mensual de ReCoverCA



ReCoverCA
California

Comienza la Construcción de Viviendas Afectadas por Desastres

¡La construcción financiada por el Programa de Rehabilitación y Reconstrucción Ocupada por el Propietario (OOR por sus siglas en inglés) de ReCoverCA está en progreso en viviendas en los condados de Butte y Sonoma! A medida que más proyectos se acerquen a comenzar la construcción, el personal del programa se pondrá en contacto con los solicitantes con formularios adicionales para la firma. Si tiene alguna pregunta sobre las solicitudes del programa, comuníquese [con su administrador de casos](#).

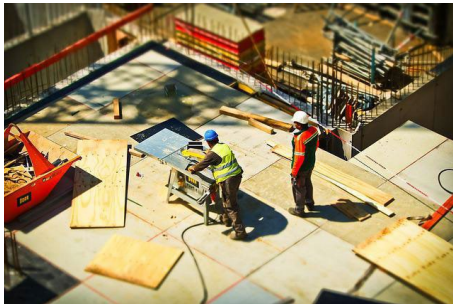

Encuesta de Asistencia de Vivienda por Desastre de ReCoverCA para Sobrevivientes de 2017 y 2018 se Cerrará el 30 de julio

HCD cerrará la Encuesta de Asistencia de Vivienda por Desastre para propietarios de viviendas afectados por desastres de 2017 y 2018 el 30 de julio de 2022. La encuesta, el primer paso para los sobrevivientes interesados en el Programa ReCoverCA OOR, se abrió originalmente en el otoño de 2020.

ReCoverCA anima a todos los propietarios de viviendas unifamiliares o vivienda fabricadas que todavía están reconstruyendo de desastres de 2017 o 2018 a completar la encuesta en <https://recover.hcd.ca.gov/>. Las instrucciones de la encuesta, la información general del programa y los criterios de elegibilidad se pueden encontrar en el sitio web de ReCoverCA.

Los encuestados que presenten después del 30 de julio no serán elegibles para los fondos OOR de 2017 o 2018. Si tiene preguntas o necesita ayuda para completar la encuesta, comuníquese con nosotros al (916) 202-1764 o RecoverCA@hcd.ca.gov. La información está disponible en inglés y español, y en otros idiomas si se solicita.

¿DESEA OBTENER MÁS
INFORMACIÓN SOBRE
RECOVERCA?

Visite nuestro sitio web
<https://recover.hcd.ca.gov/>.

¿SU CASA UNIFAMILIAR O UNIDAD
DE VIVIENDA FABRICADA TIENE
REPARACIONES RESTANTES DE UN
DESASTRE PASADO?

Usted puede ser elegible para hasta
\$500,000 en asistencia de
reconstrucción. Visite nuestro sitio
web para conocer los requisitos de
elegibilidad o contáctenos en:

E: RecoverCA@hcd.ca.gov.

T: (916) 202-1764.

CAL FIRE Publica Manual para Propietarios de Parcelas Pequeñas

CAL FIRE se complace en anunciar la publicación del [Manual de Manejo Forestal para Propietarios de Pequeñas Parcelas en Sierra Nevada y la Cordillera Cascada del Sur](#).

Alrededor del 20% de los bosques de California (unos 7 millones de acres) son propiedad y administrados como pequeñas parcelas por terratenientes privados. El manual proporciona información sucinta, directa y exhaustiva para ayudarles a desarrollar una estrategia sólida de gestión forestal para su propiedad.